



Incontri con genitori e studenti delle classi I

Liceo "G. B. Brocchi"

1-2- settembre 2022
a.s. 2022/2023

welcome!



Struttura organizzativa

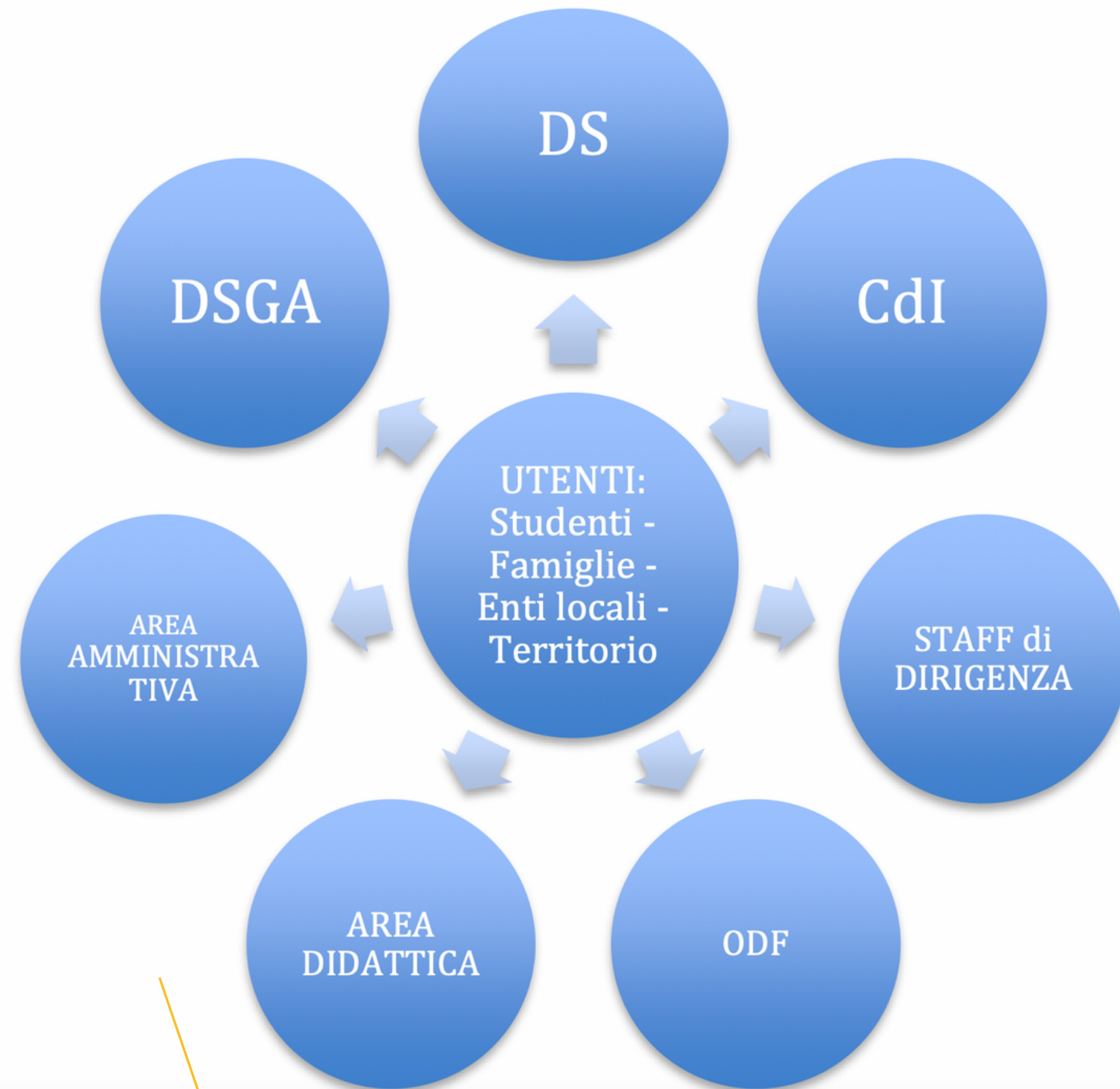

Staff

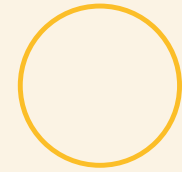

Collaboratori del DS

Prof.ssa Cristina
Fortunati



Prof. Riccardo
Poletto



Responsabili Aree e Sedi

Prof.ssa Maria
Grazia Maino



Prof.ssa Stefania Nalon
Prof.ssa Costanza Minati
Prof.ssa Valy Fabris
Prof. Sergio Cortese
Prof. Gianluigi Meneghetti
Prof. Mario Busana

Direttore s.g.a.

Prof.ssa Cristiana Elena
Tommasi

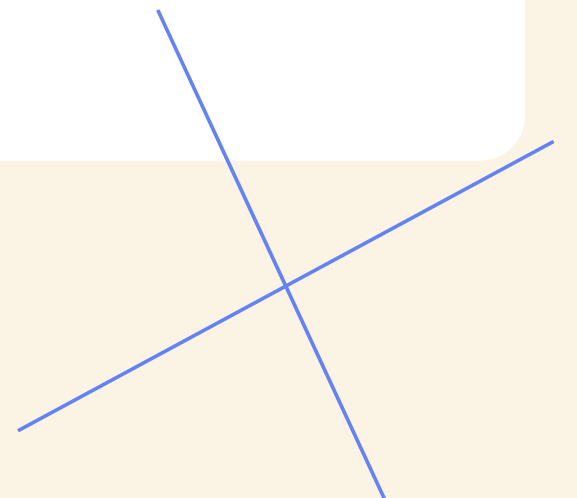
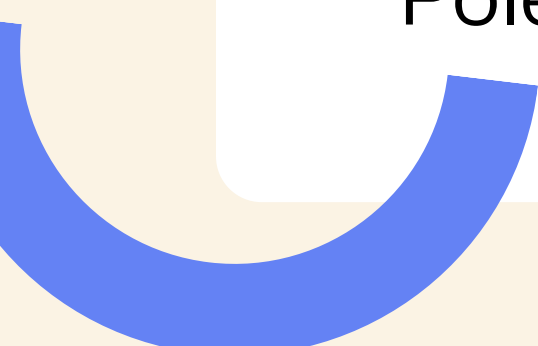

Organi Collegiali

Collegio dei
Docenti

Presidente
Dirigente
scolastico

Consiglio di Istituto

Presidente
dott. Stefano Pagliantini

Comitato Genitori

Presidente
Sig. Andrea Macchion

Struttura del Liceo Brocchi



Beata Giovanna



Viale XI Febbraio



Graziani



89 Classi

2145 allieve ed allievi

18 classi prime

oltre 151 docenti

**oltre 40 unità di personale
ATA**



I numeri del Liceo



Risultati classi prime

1 classe C
1 classe QC
2 classi ES
3 classi L
4 classi SA
1 classe QSA
4 classi SU
2 classi S

Classico - C
Classico 4 - QC
Economico Sociale - ES
Linguistico - L
Scientifico - S
Scienze Applicate - SA
Scienze Applicare 4 - QSA
Scienze umane - SU



La vita a scuola



Inizio delle lezioni

5 settembre 2022 LQSA – LQC

12 settembre classi I

Docente coordinatore – accoglienza

Orario giornaliero

- Prima lezione: 8:10 – 9:05
- Seconda lezione: 9.05 – 10.00
- Intervallo: 10.00 – 10.15
- Terza lezione: 10.15 – 11.10
- Quarta lezione: 11.10 – 12.00
- Intervallo: 12.00 – 12.15
- Quinta lezione: 12.15 – 13.10
- Sesta lezione: 13.10 – 14.00

Entrata a scuola: dalle 7.50

Periodi dell'anno scolastico

I- trimestre

da lunedì 12.09 a venerdì 23.12

II - pentamestre

da lunedì 9.01 a sabato 10.06

Comunicazioni scuola - famiglia

- Registro elettronico
- Credenziali mail di istituto
- Triangolari (novembre - marzo)
- Ora settimanale di ricevimento
 - su appuntamento via registro elettronico
 - secondo calendario

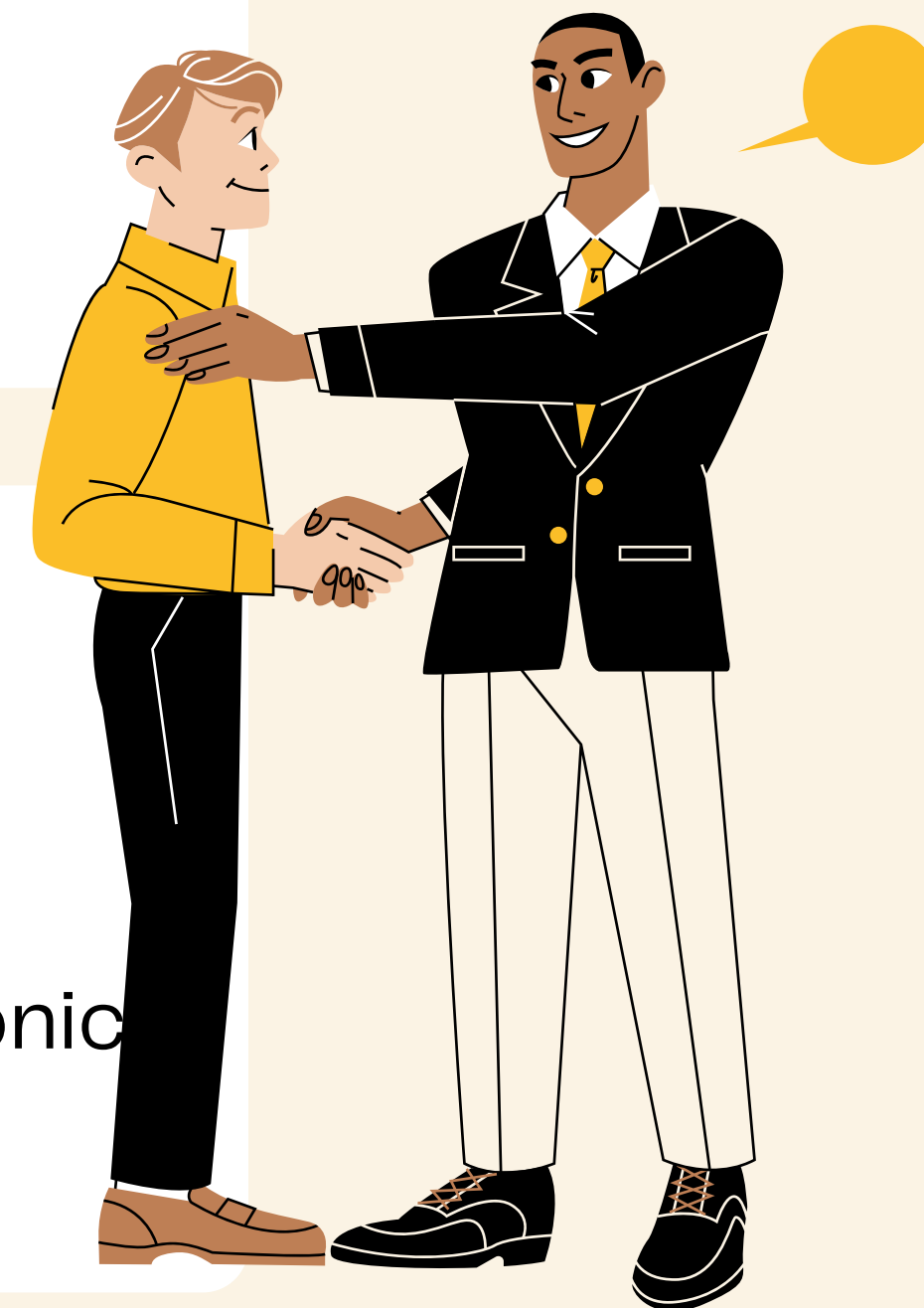

Assenze e ritardi

- **Libretto web via piattaforma web Spaggiari**
- Il docente presente in classe giustifica l'assenza sul LibrettoWeb e sul registro di classe.

PERMESSI DI ENTRATA POSTICIPATA

- L'entrata posticipata è consentita **alla fine della prima ora di lezione (ore 9.05)** su giustificazione via LibrettoWeb.
- Eventuali permessi di entrata successivi alla prima ora di lezione, saranno autorizzati dal docente in servizio previa richiesta su LibrettoWeb, **solo per seri motivi adeguatamente esplicitati.**

PERMESSI USCITA ANTICIPATA

- L'uscita anticipata sarà autorizzata dal docente in servizio **previa richiesta su LibrettoWeb**, per seri motivi adeguatamente esplicitati.
- In caso di uscite non programmate, la famiglia compila la richiesta di giustificazione su Libretto-web esplicitando chiaramente la motivazione o in alternativa viene compilato direttamente a scuola il modulo predisposto.
- In caso di malessere dell'alunno sarà cura della scuola informare la famiglia.
- Nel caso il malessere determini l'uscita anticipata dovrà essere presente un genitore o un suo delegato, anche nel caso di studenti maggiorenni.



Interventi didattici educativi integrativi



SPORTELLI

Interventi individuali o a piccolo gruppo limitati nel tempo

A carico della scuola dal punto di vista economico, dello studente dal punto di vista della frequenza

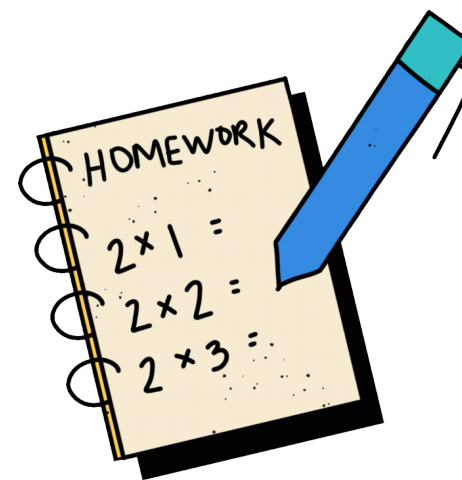

CORSI DI RECUPERO

Interventi metodici e strutturati di circa 10 ore dedicato ad un piccolo gruppo di ragazzi anche di classi diverse

A carico della scuola dal punto di vista economico, dello studente dal punto di vista della frequenza.

Per i corsi estivi viene richiesto un contributo economico simbolico alle famiglie.



PEER TUTORING

interventi individuali

Studente tutor (individuato dal docente di classe) – studente tutorato

Riconoscimento allo studente tutor

Indicazioni utili: dove trovarle

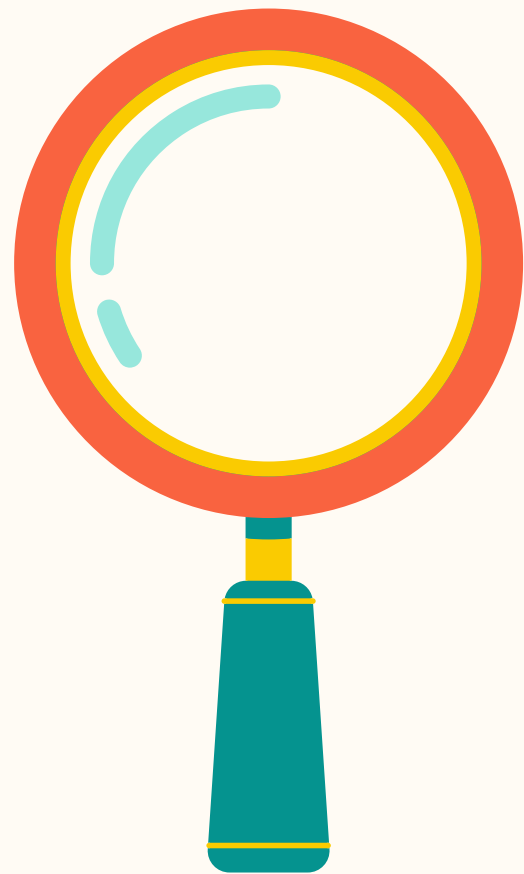

CIRCOLARI

BACHECA WEB

SITO WEB

**REGISTRO
ELETTRONICO**

**UFFICI
SEGRETERIA**

**REGOLAMENTO
ISTITUTO**

**SICUREZZA –
SITO WEB**

**COVID 19 –
SITO WEB**

Documenti di inizio anno scolastico



Patto di corresponsabilità

Informativa DDI e privacy

Informativa e utilizzo G Suite

**Utilizzo dispositivo per indirizzo
quadriennale**



Vi aspettiamo!

Quando sentirete il vostro nome
all'appello del primo giorno di scuola,
ricordatevi che siete lo strumento
indispensabile, qualsiasi esso sia,
di un'orchestra chiamata a suonare
lo spartito del futuro.

